

«Haced lo que Él os diga» (Jn 2, 5)

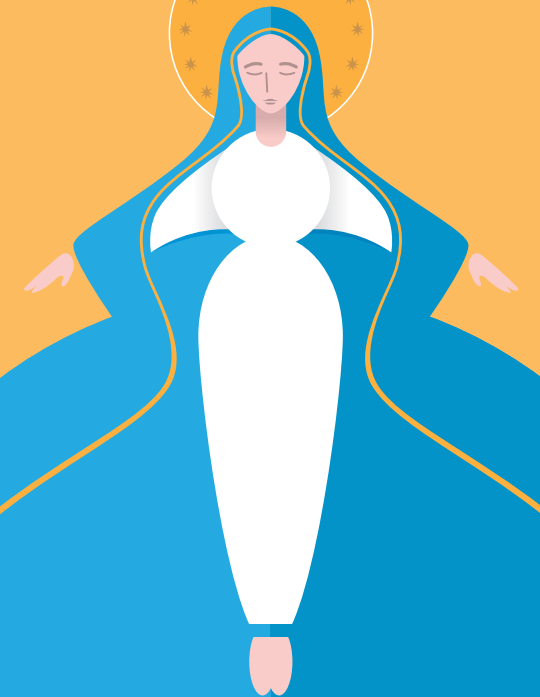

CAMPAÑA DEL ENFERMO 2016

ORACIÓN

María, Divina Enfermera,
cuida mi cuerpo y mi alma:
en el dolor, sosiégame;
en la soledad, acompáñame;
en el miedo, alienta mi confianza.

María de Caná,
alegra mis días.
En la oscuridad, ilumina mi fe;
en la debilidad, impulsa mi ánimo;
en la desesperación, sostén mi esperanza
y hazme testigo del amor de Dios.

Madre de la Misericordia,
si mi vida se apaga,
intercede por mí ante tu Hijo,
vencedor de la muerte,
y cógeme en tus brazos,
Virgen de la ternura.



CONFERENCIA
EPISCOPAL
ESPAÑOLA

Comisión Episcopal de Pastoral
Departamento de Pastoral de la Salud
Añaastro, 1 · 28033 Madrid
salud@conferenciaepiscopal.es